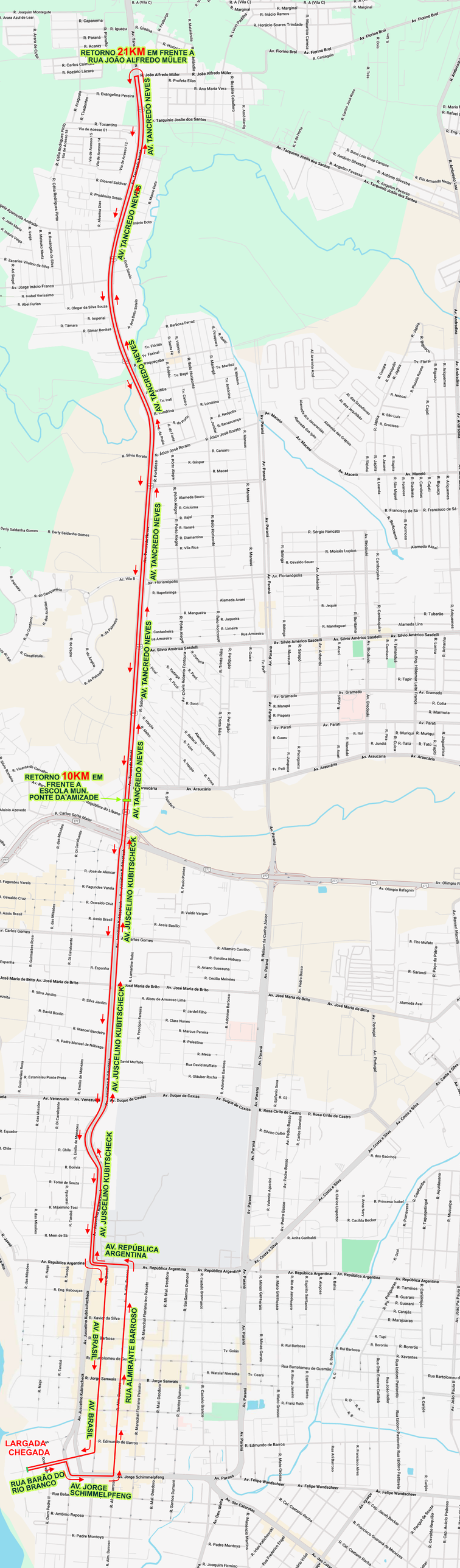
RETORNO 21KM EM FRENTE A RUA JOÃO ALFREDO MÜLER
AV. TANCREDO NEVES
AV. TANCREDO NEVES
AV. TANCREDO NEVES
AV. TANCREDO NEVES
AV. TANCREDO NEVES
RETORNO 10KM EM FRENTE A ESCOLA MUN. PONTE DA AMIZADE
AV. JUSCELINO KUBITSCHECK
AV. JUSCELINO KUBITSCHECK
AV. JUSCELINO KUBITSCHECK
AV. REPÚBLICA ARGENTINA
AV. BRASIL
AV. BRASIL
RUA ALMIRANTE BARROSO
LARGADA e CHEGADA
RUA BARÃO DO RIO BRANCO
AV. JORGE SCHIMMELPFENG
R. João Alfredo Müler
R. Tarquínio Joslin dos Santos
Av. Florino Brol
Av. Paraná
Av. Maceió
Av. Florianópolis
Av. Silvio Américo Sasdelli
Av. Gramado
Av. Parati
Av. Araucária
Av. Olímpio Rafagnin
Av. José Maria de Brito
Av. Duque de Caxias
R. Rosa Cirilo de Castro
Av. Costa e Silva
Av. República Argentina
Av. Jorge Schimmelpfeng
Av. Felipe Wandscheer
R. Edmundo de Barros
R. Jorge Sanwais
Rua Bartolomeu de Gusmão
R. Rui Barbosa
R. Francisco Santos
R. Francisco Guarani de Menezes
R. Cel. Caetano Rocha
R. Padre Montoya
R. Antônio Raposo
R. Joaquim Firmino