



REGULAMENTO GERAL

1. DA ORGANIZAÇÃO E FINALIDADE

Artigo 1: A Corrida CONTRA RELOGIO E X T R E M E **REVERSE** é uma prova diferente da EXTREME 2026 e será executada no sentido INVERSO da original. O participante poderá optar entre CORRIDA e CAMINHADA, que são categorias distintas

Artigo 2. Será organizado e realizado pelo CLUBE DE ORIENTAÇÃO DE MANAUS, com a finalidade de promover o Esporte na Natureza e será realizada dia 24 de maio (Domingo), com a largada as 07:30h.

Artigo 3: A Corrida será executada em trilhas e estradas carroçáveis da Região do Tarumã e ramais do Pontal , com acesso pela Avenida da floresta até o Ramal do Baiano.

Artigo 4: Os objetivos a serem alcançados pela Corrida EXTREME REVERSE são:

- Estimular a prática do exercício físico;
- Desenvolver o Esporte no meio ambiente;
- Incrementar a performance esportiva

2. DO DIA DA PROVA!

Artigo 5: A Corrida EXTREME Reverse será realizada em 03 baterias, guardando o intervalo de 5 min entre elas.

Percurso totalmente OFF ROAD com 5 e 15 **km** de Extensão, alternando caminhos de barro e trilhas permanentes na Floresta, com inúmeros obstáculos naturais ao longo do percurso, inclusive com transposição de área alagada pela cheia de igarapés.

INSCRITOS NA CORRIDA –

A Largada se dará seguindo o quadro abaixo.

- Dia 24/05
07:30 – Trail Running 15 km
07:35 – Trail Running 5 km
07:40 – Caminhada 5km



O tempo de prova de cada atleta será contabilizado pelo chip eletrônico e imediatamente impresso, após sua chegada, diante da tenda da Organização. Os vencedores serão os que alcançarem os menores tempos.

Artigo 6 : - INSCRITOS NA CAMINHADA – Não haverá chips para esta categoria.

Artigo 7: A Corrida EXTREME Reverse tem como bandeira a vertente ambiental, e observando este item sobre impacto ambiental, a coordenação ofertará **HIDRATAÇÃO PARA OS INSCRITOS**, nas seguintes situações:

NO LOCAL DA CONCENTRAÇÃO – Hidratação disponível em BICA com água a vontade, para abastecimento, **SEM COPOS DESCARTÁVEIS**, considerando a natureza ambiental da corrida, cada atleta deverá portar seu copo, squeeze, mochila de hidratação ou qualquer outro acessório com tal finalidade.

03 postos de hidratação no percurso - nos Km 03, 07, 12 . Onde o atleta poderá abastecer no local ou reabastecer seu equipo dehidratação

Todos os participantes receberão no ato de chegada, porções de Frutas para reposição imediata de glicose!

BANHEIROS – Serão disponibilizados Químicos Masculinos e Femininos para os participantes.

Artigo 8: A largada será mantida sob qualquer condição meteorológica.

3. DA INSCRIÇÃO!

Artigo 9: As Inscrições serão realizadas até dia 18 de maio.



INSCRIÇÃO SIMPLES - Sem Camisa - Até dia 18 de maio às 20h.



Esta inscrição dará direito a :

01 número de peito,

01 sacola plástica,

01 Medalha de participação (Pós Prova)

INSCRIÇÃO CLÁSSICA – Com Camisa - Até dia 11 de maio às 20h.



Esta inscrição dará direito a:

01 número de peito,

01 sacola plástica,

01 Camisa Poliamida Básica

01 Medalha de participação (Pós Prova)



VALORES

MODALIDADE	INSCRIÇÃO SIMPLES	INSCRIÇÃO CLÁSSICA
CAMINHADA 5K	R\$100,00	R\$150,00
CORRIDA 5K	R\$120,00	R\$170,00
CORRIDA 15K	R\$150,00	R\$200,00

Artigo 10: A CAMINHADA é uma atividade física LÚDICA e não competitiva, logo não haverá uso de chips e controles de tempo.

A CORRIDA é a prova propriamente dita e é uma atividade física COMPETITIVA, onde todos serão classificados em função do seu resultado e disputarão TROFÉUS E PREMÍOS EM DINHEIRO.

Artigo 11: A Organização poderá, a qualquer momento, suspender ou prorrogar prazos ou, ainda, elevar ou limitar o número de inscrições, em função de necessidades, disponibilidade técnica e/ou questões estruturais, sem aviso prévio.

4. DAS CATEGORIAS — Serão 05 categorias a escolher

- CORRIDA MASCULINA 5K
- CORRIDA FEMININA 5K
- CORRIDA MASCULINA 15K
- CORRIDA FEMININA 15K
- CAMINHADA – 5 Km

5. DA PREMIAÇÃO

Artigo 12: Haverá premiação em valores, segundo o quadro abaixo



Parágrafo Único - Todos os participantes receberão medalhas Junge Man EXTREME REVERSE E Concorrerão ao sorteio de 02 troféus (01 masc e 01 fem) ANTES DA LARGADA, semelhante ao dos atletas do Pódium.

Categorias	1º Lugar	2º Lugar	3º Lugar	4º lugar	5º lugar
15K MASCULINO FEMININO	350,00 + Troféu	250,00 +Troféu	200,00 + Troféu	150,00 + Troféu	100,00 +Troféu
5K MASCULINO FEMININO	Troféu	Troféu	Troféu	Troféu	Troféu
CAMINHADA	Medalhas JUNGLE MAN E X T R E M E				
Todos que participarem da Corrida					



6. DOS PARTICIPANTES

Artigo 13: Uma vez inscrito, o participante deverá ler o este regulamento e tomar conhecimento das normas que regem a realização da Corrida. O atleta deverá atentar para as normas de execução da corrida.

Artigo 14: Os participantes deverão CUMPRIR OBRIGATORIAMENTE as 3 fases do evento:

1. **INSCRIÇÃO** – Até o dia 18 de maio, junto a plataforma ticktsports.
2. **CREDENCIAMENTO** – Dias 22 e 23 de maio, na Loja WF EMPÓRIO CAÇA E PESCA, parceira do evento, onde o participante receberá seu número de peito e camisa, além de assinar seu termo de responsabilidade.
3. **CORRIDA** - Dia 24 de maio, quando então executarão a corrida.



Parágrafo único – Ao se inscrever, o participante entende que **deverá cumprir estas fases**, pois os que não fizerem seu credenciamento, não terão como comprovar suas inscrições no dia da corrida, em consequência, não entrarão no funil de largada, automaticamente estarão desclassificados pelo descumprimento do regulamento.

Artigo 15: O Atleta regularmente inscrito que sofrer, durante a prática da corrida, alguma intercorrência e necessitar de apoio médico especializado, será providenciado a remoção em ambulância médica.

Parágrafo 1º - A continuidade do atendimento médico, tanto de emergência como de qualquer outra necessidade, será efetuada na rede pública sob responsabilidade deste participante. A organização não tem responsabilidade sobre as despesas médicas que o atleta venha a ter durante ou após a prova.

Parágrafo 2º: O Atleta ou seu acompanhante responsável poderá decidir por outro sistema de atendimento médico (remoção/transferência, hospital, serviço de emergência e médico entre outros) eximindo a organização de qualquer responsabilidade, direta ou indireta sobre as consequências desta decisão.

Parágrafo 3º: Sugere-se rigorosa avaliação médica prévia e/ou atestado de médico de boa saúde a todos os praticantes de corridas de rua.

Artigo 16: O participante assume toda e qualquer responsabilidade pela sua participação na prova, devendo estar treinado, gozando de boa saúde e além de ter assinado o termo de responsabilidade da prova.

7. DA FASE DE CREDENCIAMENTO E RETIRADA DO MATERIAL

Artigo 17: A fase de CREDENCIAMENTO, é obrigatória, nela o Atleta ou seu representante deverá:

Assinar o Termo de Responsabilidade Pessoal

Retirar seu Numeral de Peito, tomando ciência do horário de largada de sua categoria.

Nesta prova, os atletas farão a retirada do seu CHIP RETORNAVEL, somente na manhã da prova, para isso deverão se apresentar na coordenação com o número de peito afixado!

– Fica designada a loja WF EMPÓRIO CAÇA E PESCA, situada a Rua Sul, 370, Loja C-4, Conjunto Ajuricaba - Alvorada, Manaus - AM, 69046-740, para o local de Credenciamento dos Atletas, nos seguintes dias e horários.

Dia 22/05/26 – Sexta Feira Das 10:00 as 17:45

Dia 23/05/26 – Sábado Das 09:00 as 15:00

Artigo 18: O NÃO CREDENCIAMENTO NOS DIAS E HORÁRIOS ESTIPULADOS ACARRETANA PERDA DO DIREITO A QUALQUER RECLAMAÇÃO SOBRE A PARTICIPAÇÃO NA PROVA E SEU MATERIAL SERÁ DESTINADO AO TÉRMINO DESTA FASE, AOS COLABORADORES STAFF



O Credenciamento e suas fases, se dará pelo atleta inscrito mediante apresentação do documento oficial com foto (RG, CNH, IDENTIDADE PROFISSIONAL, CARTEIRA DE TRABALHO e PASSAPORTE).

Artigo 19: Terceiros poderão realizar o Credenciamento, mediante o **Recibo de inscrição do Interessado e desde que apresentem, sem exceção:**

a. Documento Original com foto do Atleta inscrito

Artigo 20: Pela inscrição, o participante receberá no CREDENCIAMENTO

01 Número de Peito, 01 sacola e 01 Camisa (caso assim tenha optado na inscrição)

Na manhã da Prova, o Atleta deverá estar com o número de peito afixado, para retirar o seu chip. . somente ele terá acesso ao seu chip! Atletas faltosos **NÃO PODERÃO SER SUBSTITUIDOS POR TERCEIROS NÃO INSCRITOS...**

Artigo 21 – O chip é retornável e permanente, o Atleta que esquecer, extraviar e não entregar o mesmo na Coordenação estará automaticamente desclassificado, uma vez que seus dados estarão no mesmo e, assume a responsabilidade de repor igual material ou seu valor de comercio (R\$300,00)

8. DO PERCURSO

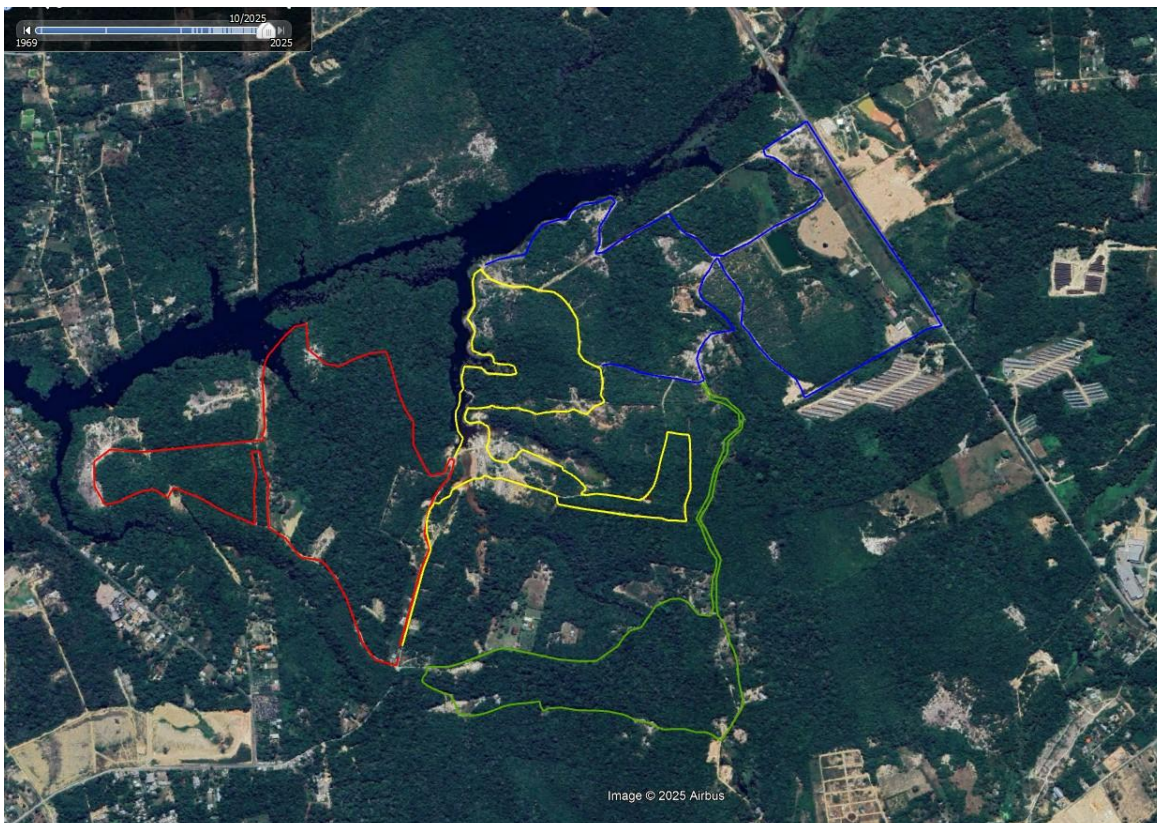



9. DOS RESULTADOS E DA COMISSÃO ORGANIZADORA

Artigo 22: Os resultados serão divulgados no local, durante a premiação e após isso, publicado no perfil do Circuito Jungle Man - @circuitojungleman

Artigo 23: Comissão de Organização

Coordenação da Prova - Presidente e Diretores do CLOMAN

Contatos

Email – kleist.mendonca@gmail.com

Celular – 92 99114 3275